

Prima dimostrazione statistica della natura di classe della Chiesa

Dal secolo IV all'epoca contemporanea la Chiesa è sempre stata uno strumento politico di dominio sulle masse popolari, costantemente alleata con le classi sfruttatrici, è diventata essa stessa una nuova classe di padroni grazie ai suoi possedimenti terrieri che in certi Stati superavano un terzo del totale della terra coltivabile.

Dal secolo IV in poi si è sviluppata a Roma una vera e propria alleanza ecclesiastico-nobiliare che si è ulteriormente rafforzata nel Medio Evo quanto i papi trovarono nell'aristocrazia la loro naturale alleata contro il comune popolare. In certi periodi storici i nobili romani hanno disposto arbitrariamente del papato come di una proprietà privata facendo e disfacendo i pontefici: basti pensare alle casate dei conti di Tuscolo (4 papi) e di Segni (3 papi), passandoselo talvolta da zio a nipote. Comunque i secoli ove più accentuato è stato il monopolio nobiliare sul papato non sono quelli medievali ma bensì il '600 e l'800 con il 100% di papi nati da famiglia nobile.

I dati che seguono costituiscono la prima dimostrazione statistica della natura di classe della Chiesa cattolica desunta dall'evidente discriminazione tra i nati da famiglia nobile e quelli nati da famiglia non nobile nell'accesso al pontificato. Cioè si vuol dimostrare statisticamente che il prete nato da famiglia non nobile aveva una probabilità molto minore di diventare papa rispetto al prete nato da famiglia nobile.

Mancano i dati dei papi antecedenti all'anno Mille per carenze dei biografi di allora.

La discriminazione di classe cessa nel nostro secolo ed anzi è stata sostituita da una discriminazione di segno opposto: la Chiesa, impaurita dalla presa sulle masse popolari di socialisti, comunisti e anarchici, non permette più l'accesso al soglio pontificio ai cardinali nati da famiglia nobile in quanto timorosa che costoro possano alienargli ulteriori settori popolari.

PERCENTUALE DI PAPI NEI DIVERSI SECOLI
(Numero papi in testa all'istogramma)

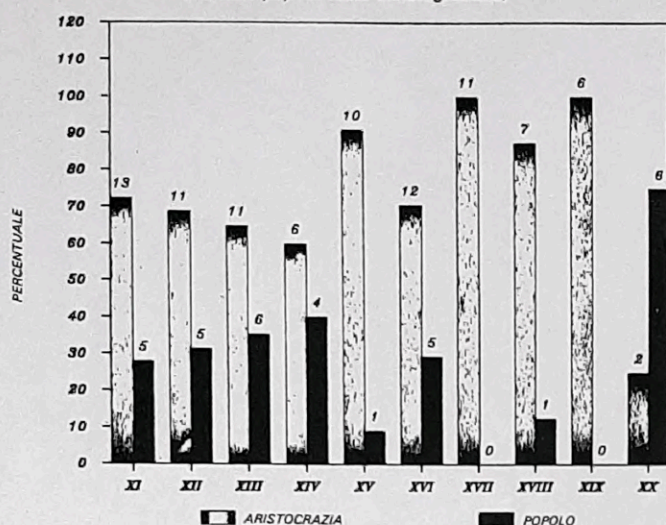

AEROGRAMMA DELLA FREQUENZA PERCENTUALE DEI PAPI
NATI DA FAMIGLIA NOBILE DAL SECOLO XI AL XX:

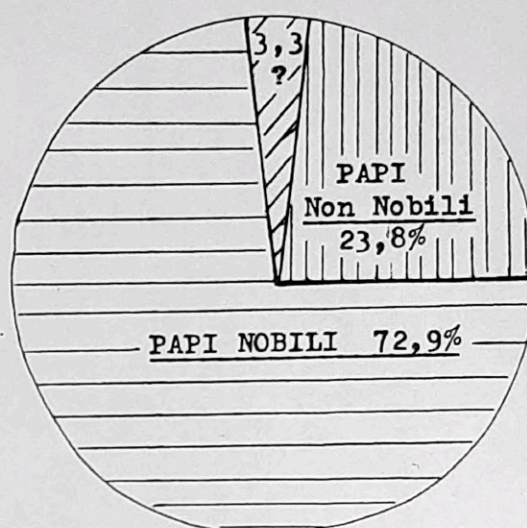

SUDDIVISIONE NUMERICA DEI PAPI DAL SECOLO XI al XX
IN BASE ALL'APPARTENENZA O MENO
ALLA CLASSE NOBILE DELLA LORO FAMIGLIA DI NASCITA:

Secolo	nati da famiglia nobile	nati da altre famiglie	?	totale
XI	13	3	2	18
XII	11	4	1	16
XIII	11	5	1	17
XIV	6	4	—	10
XV	10	1	—	11
XVI	12	5	—	17
XVII	11	—	—	11
XVIII	7	1	—	8
XIX	6	—	—	6
XX	2	6	—	8
	89	29	4	122

SUDDIVISIONE PERCENTUALE DEI PAPI DAL SECOLO XI AL XX
IN BASE ALL'APPARTENENZA O MENO
ALLA CLASSE NOBILE DELLA LORO FAMIGLIA DI NASCITA:

Secolo	nati da famiglia nobile	totale dei papi	percentuale dei nobili
XI	13	18	72,2%
XII	11	16	68,7%
XIII	11	17	64,7%
XIV	6	10	60%
XV	10	11	90,9%
XVI	12	17	70,5%
XVII	11	11	100%
XVIII	7	8	87,5%
XIX	6	6	100%
XX	2	8	25%
	89	122	72,9%

DIAGRAMMA DELLE FREQUENZE PERCENTUALI DEI PAPI
NATI DA FAMIGLIA NOBILE DAL SECOLO XI al XX:

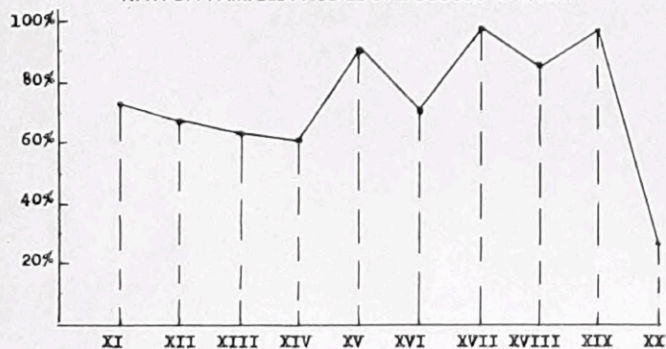

GRADUATORIA DEI PERIODI TEMPORALI PIÙ LUNGHI
IN CUI SONO STATI ELETTI SOLO PAPI NATI DA FAMIGLIE NOBILI:

periodo temporale	totale in anni
1592-1769	177
1775-1903	128
1362-1447	85
1187-1261	74
1455-1521	66

Per info tel 331 730 2874 pierinogiovannimarazzani@gmail.com

(Le notizie sulle origine famigliari dei papi sono desunte dall'Enciclopedia Treccani e dal Dizionario dei papi del Kelly).